

ESTRUCTURA

L'Institut d'Estudis Catalans s'estructura en seccions, establertes segons grans unitats temàtiques de la ciència i la tecnologia. Les seccions s'encarreguen d'organitzar i desenvolupar la recerca i de programar activitats en llurs disciplines. Cada una de les seccions és formada per un màxim de vint-i-un membres numeraris, pels membres emèrits i pels presidents de les societats filials adscrites a la secció. L'Institut pot adscriure a cadascuna de les seccions un màxim de trenta membres corresponents.

Els òrgans de govern, gestió i representació de l'Institut d'Estudis Catalans són el Ple, constituït pels membres numeraris, pels emèrits i pels presidents de les societats filials; el Consell Permanent, que actua per delegació del Ple i exerceix el govern de la corporació, i el president, que és el representant nat de l'Institut, en presideix el Ple i el Consell Permanent i té cura de l'execució dels acords.

CONSELL PERMANENT

President:	MANUEL CASTELLET I SOLANAS
Vicepresident:	JOSEP CARRERAS I BARNÉS
Tresorer:	ANTONI SERRA I RAMONEDA
Secretari general:	JOAQUIM RAFEL I FONTANALS
Presidents de les seccions:	MANUEL MUNDÓ I MARCET (Secció Històrico-Arqueològica)
	MERCÈ DURFORT I COLL (Secció de Ciències Biològiques)
	MANUEL RIBAS I PIERA (Secció de Ciències i Tecnologia)
	JOAN A. ARGENTER I GIRALT (Secció Filològica)
	JOSEP M. MUNTANER I PASCUAL (Secció de Filosofia i Ciències Socials)

SECCIÓ HISTÒRICO-ARQUEOLÒGICA

Consell de Govern

President:	MANUEL MUNDÓ I MARCET
Vicepresident:	ALBERT BALCELLS I GONZÁLEZ
Tresorer:	XAVIER BARRAL I ALTET
Secretària:	M. TERESA FERRER I MALLOL

Membres

	<i>Data de nomenament</i>	<i>Especialitat</i>
MANUEL ARDIT I LUCAS	18.12.1992	Història moderna
ALBERT BALCELLS I GONZÁLEZ	21.11.1986	Història contemporània, social i política de Catalunya
XAVIER BARRAL I ALTET	18.12.1992	Història de l'art antic i medieval
NÚRIA DE DALMASES I BALAÑA	17.06.1996	Història de l'art medieval
EULÀLIA DURAN I GRAU	07.05.1990	Història i literatura catalana a l'època moderna
GREGORI ESTRADA I GAMISSANS	18.12.1992; emèrit des del 18.12.1993	Història de la música
M. TERESA FERRER I MALLOL	18.12.1992	Història medieval (baixa edat mitjana)
JOSEP M. FONT I RIUS	26.06.1970; emèrit des del 25.04.1988	Història del dret
FRANCESC FONTBONA I DE VALLESCAR	18.12.1992	Història de l'art modern

EMILI GIRALT I RAVENTÓS	19.12.1975; emèrit des del 01.04.1997	Història agrària
JOSEP GUITART I DURAN	07.05.1990	Arqueologia
ALBERT GUILLEM HAUF I VALLS	01.02.1991	Història de la literatura, edició de textos medievals i espiritualitat medieval
MARC MAYER I OLIVÉ	17.06.1996	Epigrafia, tradició clàssica i història antiga de Catalunya
CONCEPCIÓ MIR I CURCÓ	18.12.1992	Història sociopolítica contemporània
JOAQUIM MOLAS I BATLLORI	17.02.1978	Història de la literatura i crítica literària
MANUEL MUNDÓ I MARCET	26.11.1971; corresponent des del 25.02.1966, emèrit des del 29.06.1993	Història i literatura antiga i medieval damunt les fonts manuscrites
PERE DE PALOL I SALELLAS	14.04.1978; emèrit des del 25.01.1993	Arqueologia paleocristiana i medieval
ANTONI PLADEVALL I FONT	07.05.1990	Història eclesiàstica i història de l'art
ANTONI RIERA I MELIS	17.06.1996	Història medieval (baixa edat mitjana)
MANUEL RIU I RIU	07.05.1990	Història i arqueologia medieval
NARCÍS SOLER I MASFERRER	17.06.1996	Paleolític i història antiga
JOAN VERNET I GINÉS	14.04.1978; emèrit des del 31.07.1993	Història de l'islam i de la ciència àrab

Membres corresponents

GÉZA ALFÖLDI (Heidelberg)	16.12.1996
AGUSTÍ ALTISENT I ALTISENT (Poblet)	19.12.1975
JOSEP AMENGUAL I BATLE (Madrid)	13.02.1987
CEBRIÀ BARAUT I OBIOLS (Montserrat)	15.03.1974
MIQUEL BATLLORI I MUNNÉ (Roma)	09.06.1951
THOMAS N. BISSON (Harvard)	13.02.1987
PIERRE BONASSIE (Tolosa)	13.02.1987
DOLORS BRAMON I PLANAS (Banyoles)	17.06.1996
ROBERT I. BURNS (Los Angeles)	16.12.1996
MARCEL DURLIAT (Tolosa)	20.03.1964
GEORGES FABRE (Pau)	16.12.1996
PAUL FREEDMAN (Tennessee)	16.12.1996
JOCELYN N. HILLGARTH (Londres)	16.12.1996
GIOVANNI LILLIU (Càller)	00.00.1973
ENRIC LLOBREGAT I CONESA (Alacant)	13.02.1987

GABRIEL LLOMPART I MORAGUES (Palma)	13.02.1987
HENRY DE LUMLEY (París)	16.12.1996
JOSÉ LUIS MARTÍN RODRÍGUEZ (Salamanca)	16.12.1996
OLIMPIO MUSSO (Siena)	16.12.1996
ALEXANDRE OLIVAR I DAYDÍ (Montserrat)	06.07.1973
PERE PONSICH (Perpinyà)	06.07.1973
ROBERT B. TATE (Nottingham)	25.02.1966
PIERRE VILAR (París)	17.04.1961
JILL R. WEBSTER (Toronto)	16.12.1996
PHILIPPE WOLFF (Andorra)	20.03.1964
MICHEL ZIMMERMANN (Jouy-le-Moutier)	16.12.1996

SECCIÓ DE CIÈNCIES BIOLÒGIQUES

Consell de Govern

Presidenta:	MERCÈ DURFORT I COLL
Vicepresident:	JOSEP EGOZCUE I CUIXART
Tresorer:	JOANDOMÈNEC ROS I ARAGONÈS
Secretari:	XAVIER BELLÉS I ROS

Membres

	<i>Data de nomenament</i>	<i>Especialitat</i>
CARLES BAS I PEIRED	14.04.1978; emèrit des del 03.08.1992	Ecologia de recursos marins vius
XAVIER BELLÉS I ROS	23.10.1992	Entomologia
JAUME BERTRANPETIT I BUSQUETS	06.06.1994	Antropologia
ORIOI DE BOLÒS I CAPDEVILA	24.01.1964; emèrit des del 16.03.1994	Geobotànica
JOSEP CARRERAS I BARNÉS	17.09.1990	Bioquímica i biologia molecular
CREU CASAS I SICART	17.02.1978; emèrita des del 25.04.1988	Briologia
ORIOI CASASSAS I SIMÓ	11.01.1985; emèrit des del 01.09.1993	Sociomedicina
JOSEP M. DOMÈNECH I MATEU	11.01.1985	Embriologia humana
MERCÈ DURFORT I COLL	03.11.1989	Biologia cel·lular

JOSEP EGOZCUE I CUIXART	23.10.1992	Biologia cel·lular
RAMON FOLCH I GUILLÈN	17.03.1978	Ecologia vegetal i gestió ambiental
MÀRIUS FOZ I SALA	11.01.1985	Endocrinologia
JESÚS A. GARCÍA SEVILLA	06.06.1994	Farmacologia
FRANCESC GONZÁLEZ I SASTRE	06.06.1994	Bioquímica clínica i patologia molecular
JOAQUIM GOSÁLBEZ I NOGUERA	23.10.1992	Zoologia
JORDI GRAS I RIERA	11.01.1985; emèrit des del 05.06.1990	Immunologia
RICARD GUERRERO I MORENO	06.06.1994	Microbiologia
JOSEP LAPORTE I SALAS	17.02.1978; emèrit des del 18.03.1992	Farmacologia clínica
JORDI LLEONART I ALIBERAS	06.06.1994	Biologia pesquera
XAVIER LLIMONA I PAGÈS	23.10.1992	Micologia
RAMON MARGALEF I LÓPEZ	07.07.1978; emèrit des del 16.05.1989	Ecologia
RAMON PARÉS I FARRÀS	23.10.1992; emèrit des del 01.12.1997	Microbiologia
ANTONI PREVOSTI I PELEGRÍN	17.02.1978; emèrit des del 15.02.1989	Genètica i evolució
JOAN RODÉS I TEIXIDOR	11.01.1985	Hepatologia
JOANDOMÈNEC ROS I ARAGONÈS	17.09.1990	Ecologia
JORDI SANS I SABRAFEN	06.06.1994	Hematologia i oncologia
JOSEP VIGO I BONADA	17.03.1978	Geobotànica

Membres corresponents

PERE ALBERCH I VIÉ (Madrid)	21.11.1994 († 14.03.1998)
GONZALO HALFFTER I SALAS (Mèxic)	06.06.1994
JOAN MASSAGUÉ I SOLÉ (Nova York)	06.06.1994
FEDERICO MAYOR ZARAGOZA (París)	09.06.1997
ÀNGEL PELLICER I GARRIDO (Nova York)	22.05.1995

SECCIÓ DE CIÈNCIES I TECNOLOGIA

Consell de Govern

President:	MANUEL RIBAS I PIERA
Vicepresident:	SALVADOR REGUANT I SERRA
Tresorer:	JOAQUIM CASAL I FÀBREGA
Secretari:	DAVID JOU I MIRABENT

Membres

	<i>Data de nomenament</i>	<i>Especialitat</i>
JOAQUIM AGULLÓ I BATLLE	23.10.1992	Enginyeria mecànica
SALVADOR ALEGRET I SANROMÀ	17.09.1990	Química analítica
JOSEP AMAT I GIRBAU	17.09.1990	Informàtica industrial
HERIBERT BARRERA I COSTA	17.03.1978; emèrit des del 25.04.1988	Química teòrica
EDUARD BONET I GUINÓ	07.07.1978	Probabilitats, estadística, lògica i epistemologia
JOAQUIM CASAL I FÀBREGA	03.11.1989	Enginyeria química
ENRIC CASASSAS I SIMÓ	19.05.1972; emèrit des del 02.11.1990	Química de les solucions
MANUEL CASTELLET I SOLANAS	17.03.1978	Àlgebra i topologia
JOSEP CASTELLS I GUARDIOLA	14.04.1978; emèrit des del 27.05.1995	Química orgànica

GABRIEL FERRATÉ I PASCUAL	07.07.1978	Automàtica
MANUEL FONT I ALTABA	10.01.1986; emèrit des del 04.02.1992	Cristal·lografia
ENRIC FREIXA I PEDRALS	25.03.1983; emèrit des del 25.04.1988	Enginyeria de motors
JOAN GIRBAU I BADÓ	17.09.1990	Geometria diferencial
LLUÍS JOFRE I ROCA	17.06.1996	Comunicacions
DAVID JOU I MIRABENT	03.11.1989	Termodinàmica
RAMON LAPIEDRA I CIVERA	27.06.1986	Física relativista
JAUME PAGÈS I FITA	23.10.1992	Enginyeria de sistemes
JAUME PORTA I CASANELLES	24.02.1997	Edafologia i química agrícola
ENRIC RAS I OLIVA	17.02.1978; emèrit des del 25.04.1988	Enginyeria elèctrica
SALVADOR REGUANT I SERRA	10.01.1986	Geologia històrica i paleontologia
ORIOL RIBA I ARDERIU	17.03.1978; emèrit des del 29.08.1993	Sedimentologia i estratigrafia
MANUEL RIBAS I PIERA	07.07.1978; emèrit des del 16.05.1995	Urbanística
PERE SANTANACH I PRAT	17.09.1990	Geologia estructural i tectònica
FRANCESC SERRA I MESTRES	17.09.1990	Microelectrònica
DAVID SERRAT I CONGOST	17.06.1996	Geologia i geomorfologia
CARLES SOLÀ I FERRANDO	23.10.1992	Enginyeria química
JOSEP VAQUER I TIMONER	07.07.1978; emèrit des del 01.07.1998	Geometria diferencial

Membres corresponents

EVARIST GINÉ I MASDEU (Connecticut)	16.12.1996
ALFRED GINER-SOROLLA (Florida)	23.11.1992
ANTONI LLORET I ORRIOLS (París)	02.03.1992
ADÉLIO MACHADO (Portugal)	23.11.1992
NORBERTO PICCININI (Torí)	06.06.1994
LLUÍS ANTONI SANTALÓ I SORS (Buenos Aires)	21.12.1977
BORÍS PAVLOVITX SOBOLEV (Moscou)	17.05.1992
JAUME TRUYOLS I SANTONJA (Oviedo)	02.03.1992
BORÍS KONSTANTINÒVITX VAINSTEIN (Moscou)	06.06.1994
IURI NICOLÀIEVITX VERXININ (Moscou)	17.05.1992

SECCIÓ FILOLÒGICA

Consell de Govern

President:	JOAN A. ARGENTER I GIRALT
Vicepresident:	JOAN VENY I CLAR
Tresorer:	VICENT PITARCH I ALMELA
Secretari:	CARLES MIRALLES I SOLÀ

Membres

	<i>Data de nomenament</i>	<i>Especialitat</i>
M. ÀNGELS ANGLADA I D'ABADAL	21.05.1991	Esriptora
RAMON ARAMON I SERRA	01.05.1942; emèrit des del 25.04.1988	Filologia i lingüística
JOAN A. ARGENTER I GIRALT	03.11.1989	Lingüística i sociolingüística
ANTONI M. BADIA I MARGARIT	15.11.1968; emèrit des del 30.05.1990	Lingüística històrica i gramàtica
JOAN BASTARDAS I PARERA	19.05.1972; emèrit des del 04.02.1989	Filologia clàssica i romànica
PERE BOHIGAS I BALAGUER	13.06.1942; emèrit des del 25.04.1988	Filologia i literatura medieval
M. TERESA CABRÉ I CASTELLVÍ	03.11.1989	Lexicologia i lexicografia
JORDI CARBONELL I DE BALLESTER	19.05.1972; emèrit des del 23.04.1994	Història social de la llengua, història de la literatura i gramàtica

GERMÀ COLÓN I DOMÈNECH	07.06.1993; corresponent des del 25.02.1966	País Valencià / Filologia romànica
ANTONI FERRANDO I FRANCÈS	22.03.1985	Història de la llengua
JOSEP GIFREU I PINSACH	22.11.1993	Sociolingüística i polítiques de comunicació
JOAQUIM MALLAFRÈ I GAVALDÀ	21.05.1991	Traductor i escriptor
ISIDOR MARÍ I MAYANS	03.11.1989	Sociolingüística
JOAN MARTÍ I CASTELL	23.10.1992	Sociolingüística i història de la llengua
JOAN MIRALLES I MONSERRAT	14.06.1985	Història de la llengua, onomàstica i literatura popular
CARLES MIRALLES I SOLÀ	21.05.1991	Filologia clàssica
AINA MOLL I MARQUÈS	22.11.1993	Illes Balears / Lingüística
JOSEP MORAN I OCERINJAUREGUI	22.05.1995	Onomàstica i lingüística històrica
MANUEL PÉREZ SALDANYA	09.06.1997	Gramàtica
VICENT PITARCH I ALMELA	14.06.1985	Sociolingüística
LLUÍS B. POLANCO I ROIG	27.11.1989	Sociolingüística i lingüística
JOAQUIM RAFEL I FONTANALS	24.10.1984	Fonètica i lexicografia
JOSEP ROCA I PONS	03.11.1989; emèrit des del 03.11.1990	Gramàtica
JORDI SARSANEDAS I VIVES	21.05.1991; emèrit des del 02.09.1994	Escriptor
JOSEP VALLVERDÚ I AIXALÀ	21.05.1991; emèrit des del 09.07.1993	Escriptor
JOAN VENY I CLAR	17.11.1978	Dialectologia i història de la llengua

PERE VERDAGUER I JUANOLA 07.06.1993

Catalunya Nord / Lingüística i literatura

Membres corresponents

RAMON AMIGÓ I ANGLÈS 06.06.1994
(Reus)

KÁLMÁN FALUBA 23.11.1992
(Budapest)

JOSEPH GULSOY 06.06.1994
(Toronto)

RITA LEJEUNE 29.04.1974
(Lieja)

JOSÉ ANTONIO PASCUAL
RODRÍGUEZ 09.06.1997
(Salamanca)

PHILIP D. RASICO 09.06.1997
(Tennessee)

BEATRICE SCHMID 09.06.1997
(Basilea)

GIUSEPPE TAVANI 23.11.1992
(Roma)

ARTHUR TERRY 23.11.1992
(Escòcia)

ENRIC VALOR I VIVES 24.10.1986
(València)

MARIÀ VILLANGÓMEZ I LLOBET 21.05.1991
(Eivissa)

MAX W. WHEELER 09.06.1997
(Gran Bretanya)

CURT WITTLIN
(Canadà) 09.06.1997

MARIE-CLAIRE ZIMMERMANN
(Paris) 09.06.1997

SECCIÓ DE FILOSOFIA I CIÈNCIES SOCIALS

Consell de Govern

President:	JOSEP M. MUNTANER I PASCUAL
Vicepresident:	JOAN VILÀ I VALENTÍ
Tresorer:	JOSEP GONZÁLEZ-AGÀPITO I GRANELL
Secretari:	PERE LLUÍS FONT

Membres

	<i>Data de nomenament</i>	<i>Especialitat</i>
ENRIC ARGULLOL I MURGADAS	01.02.1991	Dret administratiu
BARTOMEU BARCELÓ I PONS	01.02.1991	Geografia humana
JOAN BECAT I RAJAUT	15.11.1991	Geografia
JOSEP M. CASASÚS I GURI	07.05.1990	Teoria del periodisme
EUSEBI COLOMER I POUS	15.11.1968; emèrit des del 14.05.1993 († 27.11.1997)	Història de la filosofia
JOAN ESTRUCH I GIBERT	20.12.1995	Sociologia de la religió
LLUÍS FOLCH I CAMARASA	07.05.1990; emèrit des del 06.02.1993	Pedagogia terapèutica
OCTAVI FULLAT I GENÍS	20.12.1995; emèrit des del 12.01.1998	Filosofia de l'educació
CARLES A. GASÒLIBA I BÖHM	12.01.1979	Economia

SALVADOR GINER I DE SAN JULIÁN	22.05.1995	Sociologia
JOSEP GONZÁLEZ-AGÀPITO I GRANELL	15.11.1991	Teoria i història de l'educació
ENRIC LLUCH I MARTÍN	07.05.1990	Geografia
PERE LLUÍS I FONT	07.05.1990	Història de la filosofia
ISIDRE MOLAS I BATLLORI	22.11.1993	Dret constitucional
MIQUEL DE MORAGAS I SPÀ	07.05.1990	Teoria de la comunicació
JOAQUIM MUNS I ALBUIXECH	13.02.1987	Economia internacional
JÓSEP M. MUNTANER I PASCUAL	12.01.1979	Economia
JOSEP M. PERARNAU I ESPELT	07.05.1990; emèrit des del 08.07.1998	Filosofia
JOSEP M. PUIG I SALELLAS	29.01.1988; emèrit des del 19.02.1994	Dret civil i mercantil
ENCARNA ROCA I TRIAS	22.05.1995	Dret civil
VICENÇ M. ROSSELLÓ I VERGER	01.02.1991	Geografia física
ANTONI SERRA I RAMONEDA	13.02.1987	Economia de l'empresa
CARLOTA SOLÉ I PUIG	07.05.1990	Sociologia de les migracions i de les organitzacions (empresarials), estructura i canvi social (moder- nització)
JOSEP M. TERRICABRAS I NOGUERAS	22.05.1995	Filosofia
JOAN TRIADÚ I FONT	12.01.1979; emèrit des del 30.07.1991	Pedagogia general

MARC-AURELI VILA I COMAPOSADA	29.01.1988; emèrit des del 29.01.1989	Geografia històrica
JOAN VILÀ I VALENTÍ	29.02.1990; emèrit des del 29.03.1995	Geografia regional i didàctica de la geografia
Membres corresponents		
ARCADI GARCIA I SANZ (la Vall d'Uixó)	19.10.1973 († 30.07.1998)	
ROBERT PRING-MILL (Oxford)	25.02.1966	
JOAN VALLET DE GOYTISOLO (Barcelona)	00.00.1974	



SOCIETATS FILIALS

Amics de l'Art Romànic

President: JOAN F. CABESTANY I FORT
 Vicepresidenta: M. TERESA MATAS I BLANXART
 Tresorera: ÀNGELA MAJÓ I RAIS
 Secretari: DAVID DALMASES I PONS

Associació Catalana de Ciències de l'Alimentació

Presidenta: MERCÈ CENTRICH I SUREDA
 Vicepresident: ANDREU SÁNCHEZ I SORIANO
 Tresorer: RICARD ZARZUELO I AMAL
 Secretària: M. ANTÒNIA PLADELLORENS I IBARZ

Institució Catalana d'Estudis Agraris

President: JOAN PERE VILA I HORS
 Vicepresident: RAMON LLETJÓS I CASTELLS
 Tresorer: JOSEP ARGEMÍ I RELAT
 Secretari: FRANCESC REGUANT I FOSAS

Institució Catalana d'Història Natural

President: JOAQUIM MALUQUER I SOSTRES
 Vicepresident: JOSEP GERMAIN I OTZET
 Tresorer: FERRAN RODÀ I DE LLANZA
 Secretari: JOAQUIM M. NOGUÉS I CARULLA

Societat Catalana d'Economia

President: JOSEP JANÉ I SOLA
 Vicepresident: PERE PUIG I BASTARD
 Tresorer: HUMBERT SANZ I GARCIA
 Secretari: JOSEP C. VERGÉS

Societat Catalana d'Estudis Clàssics

President: MARC MAYER I OLIVÉ
 Vicepresident: JAUME PÒRTULAS I AMBRÓS
 Tresorer: JOSEP MARTÍNEZ GÁZQUEZ
 Secretari: XAVIER RIU I CAMPS

Societat Catalana d'Estudis Hebraics

President: EDUARD FELIU I MABRES
 Tresorer: PERE CASANEELAS I BASSOLS
 Secretari: JORDI CASANOVAS I MIRÓ

Societat Catalana d'Estudis Històrics

President: GASPAR FELIU I MONTFORT
 Vicepresident: GENER GONZALVÓ I BOU
 Tresorer: PERE MOLAS I RIBALTA
 Secretària: MÒNICA GONZÁLEZ I FERNÁNDEZ

Societat Catalana d'Estudis Jurídics

President: JOSEP M. MAS I SOLENCH
 Vicepresident: RAMON F. POU I SERRADELL
 Tresorer: XAVIER GENOVER I HUGUET
 Secretari: JOSEP CRUANYES I TOR

Societat Catalana d'Estudis Litúrgics

President: ALEXANDRE OLIVAR I DAYDÍ
 Secretari: RAFAEL M. BOFILL I FRANSI

Societat Catalana d'Estudis Numismàtics

President: MIQUEL CRUSAFONT I SABATER
 Vicepresident: LEANDRE VILLARONGA I GARRIGA
 Tresorer: RAFAEL COMAS I EZEQUIEL
 Secretària: ANNA M. BALAGUER I PRUNÉS

Societat Catalana d'Història de la Ciència i de la Tècnica

President: ANTONI ROCA I ROSELL
 Vicepresident: JON ARRIZABALAGA I VALBUENA
 Tresorer: CARLES PUIG I PLA
 Secretari: XAVIER ROQUÉ I RODRÍGUEZ

Societat Catalana d'Ordenació del Territori

President: RICARD PIÉ I NINOT
 Vicepresident: ORIOL NELLO I COLOM
 Tresorer: ÀNGELS GIL-VERNET
 Secretari: ROBERT VERGÉS I FERNÁNDEZ

Societat Catalana de Biologia

President: RAMON BARTRONS I BACH
 Vicepresident 1r: JAUME BERTRANPETIT I BUSQUETS
 Vicepresident 2n: LLUÍS CORNUDELLA I MIR
 Tresorer: ANTONI FERNÁNDEZ-TIBURCIO
 Secretària general: CRISTINA JUNYENT I RODRÍGUEZ

Societat Catalana de Comunicació

President: JOSEP M. MARTÍ I MARTÍ
 Vicepresident: IMMA TUBELLA I CASADEVALL
 Tresorera: MONTSERRAT BONET I BAGANT
 Secretari: ANTONI ESTEVE I AVILÉS

Societat Catalana de Filosofia

President: JORDI SALES I CODERCH
 Vicepresident: JORDI RAMÍREZ I ASENSIO
 Tresorer: ROBERT VECIANA TORMO
 Secretària: MARIA RAMON CUBELLES I BARTOLOMÉ

Societat Catalana de Física

President: ANTONI GIRÓ I ROCA
 Vicepresident: RAMON VILASECA I ALAVEDRA
 Tresorer: IGNASI JUVELLS I PRADES
 Secretari: AGUSTÍ POCH I PARÉS

Societat Catalana de Geografia

President: VICENÇ BIETE I FARRÉ
 Vicepresident: JOSEP OLIVERAS I SAMITIER
 Tresorera: MONTSERRAT CUXART I TREMP
 Secretari: ENRIC BERTRAN I GONZÁLEZ

Societat Catalana de Llengua i Literatura

President: AUGUST BOVER I FONT
 Vicepresident: JOSEP MASSOT I MUNTANER
 Tresorera: MONTSERRAT ALEGRE I URGELL
 Secretari: JOAN ANTON RABELLA I RIBAS

Societat Catalana de Matemàtiques

President: SEBASTIÀ XAMBÓ I DESCAMPS
 Vicepresident: JOAQUIM ORTEGA I ARAMBURU
 Tresorer: XAVIER MARTÍNEZ I DE ALBÉNIZ
 Secretari: ANTONI GOMÀ I NASARRE

Societat Catalana de Musicologia

President: ROMÀ ESCALAS I LLIMONA
 Vicepresidenta: MONTSERRAT ALBET I VILA
 Tresorer: SERGI CASADEMUNT I FIOLE
 Secretari: JOSEP M. GREGORI I CIFRE

Societat Catalana de Pedagogia

President: JORDI GALÍ I HERRERA
 Vicepresident: RICARD TORRENTS I BERTRANA
 Tresorer: ALBERT SANGRÀ I MORER
 Secretari: JOSEP M. BOIXAREU I CORTINA

Societat Catalana de Química

Presidenta: PILAR GONZÁLEZ I DUARTE
Tresorer: JOAN SOLA I CASADEVALL
Secretari: JOAN SUADES I ORTUÑO

Societat Catalana de Sociologia

President: SEBASTIÀ SARASA I URDIOLA
Tresorer: CARLES PRATS I MAESO
Secretari: RAIMON BONAL I FALGÀS

Societat Catalana de Tecnologia

President: ESTANISLAU TOMÀS I MORERA
Tresorer: ORIOL IZARD I BADIA
Secretari: MARC BARRACÓ I SERRA

ESTRUCTURA FUNCIONAL

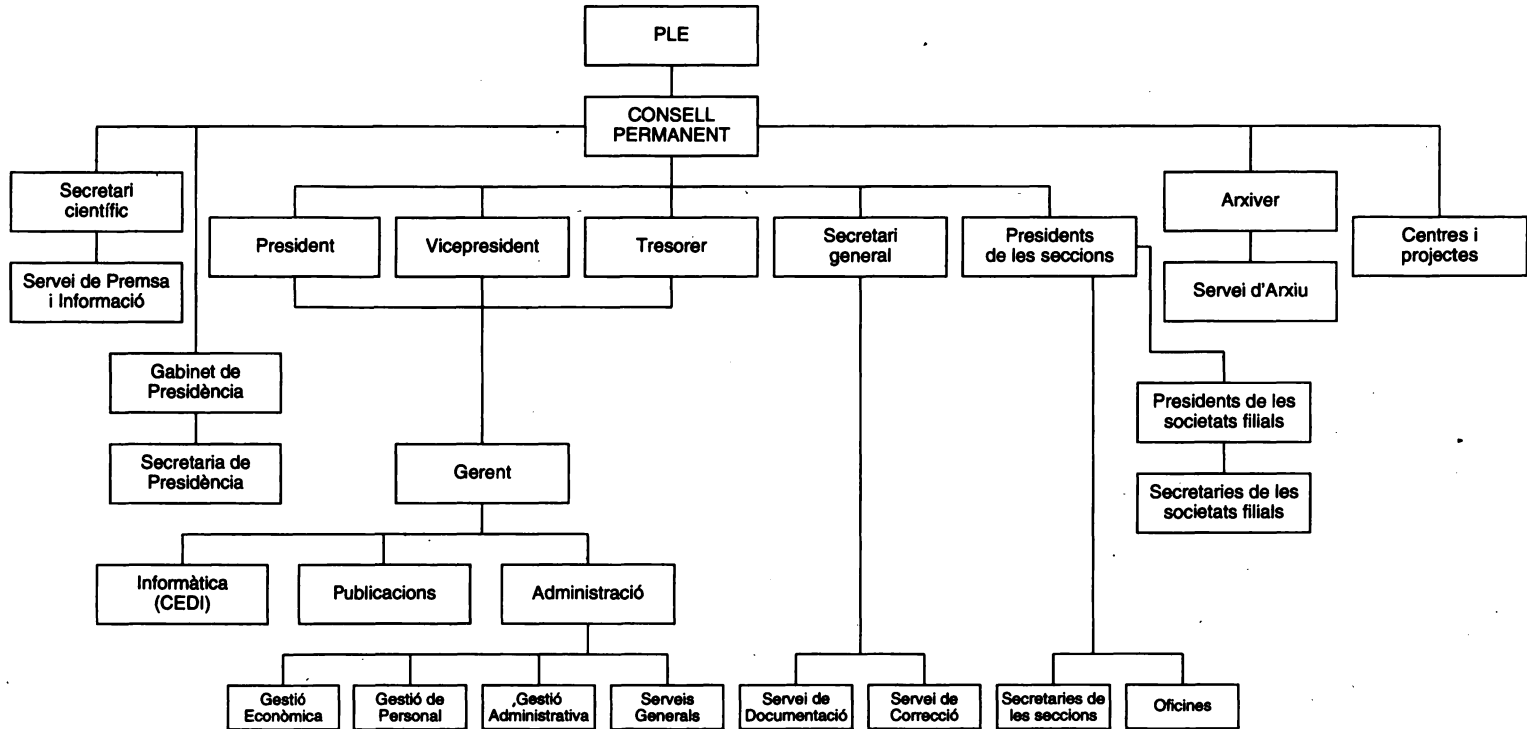

ESTRUCTURA ADMINISTRATIVA

